Descubra os principais marcos e características do desenvolvimento do seu bebê!

4 a 24 meses

Colégio RANIERI

Agende sua visita

Marco da Idade

0-24+

Para conhecer novas texturas, sabores e objetos, o bebê leva tudo à boca.

Fica a dica

Não deixe itens pequenos ao alcance do bebê porque essa é uma fase oral.

4 Meses

Principais características

O bebê já consegue se sustentar e fazer o movimento de pinça com as mãos.

Está aprendendo novas formas de se comunicar, como balbuciar, sorrir e gritar.

Os primeiros dentes podem começar a aparecer, por isso, é normal que queiram coçar as gengivas com o que estiver disponível.

Como fazemos aqui no Ranieri

Proporcionamos os cuidados essenciais para o bom desenvolvimento do bebê: sala de sono com berços individuais, sala de amamentação e um lactário para armazenar o leite materno e ainda manipular as fórmulas de acordo com a necessidade de cada família.

Vídeo explicativo sobre os benefícios de colocar o seu filho no berçario

Assista agora

Colégio RANIERI

Marco da Idade

0-24+

O seu bebê já entende alguns sons, como o barulho do carro, o cachorro latindo ou o gato miando.

Fica a dica

Em nossa sala de estímulos, propomos brincadeiras para desenvolverem as habilidades psicomotoras finas, como por exemplo, com objetos que podem ser colados e descolados.

Principais características

A comunicação está cada vez mais divertida e diversificada, além de balbuciar, imitar os sons, e fazer alguns grunhidos, algumas sílabas podem surgir, como por exemplo, gu, au, pa, dá, entre outras.

5 Meses

Como fazemos aqui no Ranieri

Em nossa sala de estímulos, propomos brincadeiras para desenvolverem as habilidades psicomotoras finas, como por exemplo, com objetos que podem ser colados e descolados. Também, fazemos utilização de estímulos musicais através das aulas de música.

Colégio RANIERI

Marco da Idade

0-24+

Inicia-se a introdução alimentar

Fica a dica

Aceite um pouco de bagunça com a introdução de novos alimentos na vida do seu bebê. Deixe que experimente a textura, a consistência e a temperatura dos alimentos. Isso faz toda a diferença para uma alimentação tranquila e mais natural.

6 Meses

Principais características

O bebê, já senta sozinho! E mais, já consegue se movimentar pelo chão usando o rolamento, rastejando para a frente e para trás, como em um ensaio para engatinhar.

Além disso, já reconhece as pessoas e objetos à sua volta.

Como fazemos aqui no Ranieri

Se o bebê já está seguro no engatinhar, o estimulamos com uma nova experiência: engatinhar em diferentes texturas e obstáculos numa sala dedicada aos estímulos.

Colégio RANIERI

Marco da Idade

0-24+

Começam a desenvolver uma maior compreensão de suas próprias emoções e podem mostrar sinais de tristeza, alegria, raiva e medo.

Fica a dica

É importante fornecer um ambiente seguro, amoroso e adequado ao desenvolvimento emocional e motor, com brinquedos que estimulem sua curiosidade e permitam praticar suas habilidades

Principais características

Agora, já pode começar a engatinhar ou se equilibrar nas mãos e nos joelhos.

Além disso, podem começar a usar as mãos com mais precisão para agarrar e manipular objetos.

Podem começar a mostrar preferências por certos brinquedos ou atividades.

7 Meses

Como fazemos aqui no Ranieri

Algumas atividades que achamos interessante realizar nessa fase:

- Faça caretas para a criança imitar;
- Peça para o bebê dar um brinquedo, abrindo e fechando a mão;

Colégio RANIERI

Marco da Idade

0-24+

Ele se tornará um verdadeiro explorador, divertindo-se abrindo portas e gavetas.

Fica a dica

O bebê gosta de brincar e por isso deve-se estimular com atividades que ajudem no seu desenvolvimento, como brincadeiras de esconde- esconde ou brinquedos de encaixar, por exemplo.

É importante redobrar a atenção de objetos que possam machucar, como cabos de energia, lâmpadas, vasos de vidro...

Principais características

Com mais força e energia, o bebê já consegue sentar sozinho ou segurar em uma cadeira ou sofá para tentar se levantar sozinho.

Segura também os alimentos com mais facilidade, fazendo o movimento de pinça com os dedos.

Ele começa a fazer gestos para demonstrar as suas emoções, como bater palmas, mandar beijo e dar tchau.

8 Meses

Como fazemos aqui no Ranieri

Oferecer brinquedos com diferentes formas, tamanhos, funções e texturas ajuda no desenvolvimento intelectual e sensorial.

Nossos momentos de shantala e aulas de ioga também ajudam o bebê a sentir a sensação de bem-estar e calma, ajudando a criar vínculo e confiança com quem cuida do bebê. Venha conhecer nossa sala de Shantala e Ioga.

Colégio RANIERI

Marco da Idade

0-24+

Com mais autonomia e destreza, ele começa explorar novas coisas, engatinhando para todos os lados

Fica a dica

Dê autonomia na hora da alimentação, permitindo que seu bebê pegue os alimentos ou talheres.

9 Meses

Principais características

Com nove meses, o padrão de sono também sofrerá alterações, sendo normal que o número de sonecas diminua durante o dia.

Ele começa a se demonstrar mais ativo, apontando para objetos ou brinquedos que deseja.

Ao se olhar no espelho, já consegue se identificar e saber que é ele mesmo.

Como fazemos aqui no Ranieri

Brincando, o bebê explora os movimentos do seu corpo e o mundo à sua volta, explorando novos espaços e posições. Por isso, deixamos as crianças livres para explorarem, brincarem e socializarem. Óbvio, sempre com a supervisão dos nossos profissionais qualificados.

Temos espaços que exploram diferentes **texturas** e **sensações**, como o parque e o tanque de areia.

Colégio RANIERI

Marco da Idade

0-24+

Neste mês acontece o 7° salto de desenvolvimento. Com ele, algumas alterações podem acontecer, como no sono, no humor e até na alimentação.

Fica a dica

Esteja atento às alterações, mas não se preocupe. São normais nesse momento! Mas, se a dúvida persistir, consulte um especialista.

10 Meses

Principais características

Engatinha bem e consegue sentar e se levantar com facilidade, podendo dar alguns passinhos com apoio.

Já consegue entender comandos simples como pegar tal brinquedo e apontar objetos de interesse.

Como fazemos aqui no Ranieri

Brinquedos de montar, empilhar e encaixar são ótimos nesta fase, pois ajudam a melhorar a coordenação motora fina.

E a natação? Nas aulas de natação, estimulamos o desenvolvimento motor, trabalhando o fortalecimento da musculatura, o equilíbrio e a coordenação motora.

Colégio RANIERI

Marco da Idade

0-24+

Agora, o bebê já alcança uma independência física maior!

Fica a dica

Nesse momento de maior independência, cabe a você protegê-lo e mostrar como as coisas devem ser!

11 Meses

Principais características

Com onze meses, a criança já está ansiosa para andar e o desejo de explorar o mundo está cada vez mais forte.

Ele começa a imitar sons e entonações de voz, pode andar segurando nas suas mãos e esticar o braço ou a perna para ajudar na hora de ser trocado, por exemplo.

Como fazemos aqui no Ranieri

Procuramos aproveitar o momento “explorador” e estimular o interesse por livros desde cedo, mesmo que, neste momento, o livro pareça bem mais um brinquedo do que uma fonte de histórias. Aproveite também para sentar e ler junto, criando um ritual gostoso que poderá durar anos! Aqui, temos uma sala de leitura para esses momentos.

Colégio RANIERI

Marco da Idade

0-24+

Nessa fase, os primeiros passos e primeiras palavras podem levar a mudanças no humor, na alimentação e no comportamento de sono.

Fica a dica

Tente introduzir rituais e uma rotina diária estruturada durante esta fase.

12 Meses

Principais características

Agora, o seu bebê já consegue expressar várias emoções e tem vontade de interagir mais com as pessoas. Além disso, consegue ter uma percepção mais refinada dos objetos.

Como fazemos aqui no Ranieri

Nesta fase, apoiar o desenvolvimento dele, deixando-o ser mais independente, como por exemplo, comendo e bebendo por conta própria é muito importante. Assim, colocamos isso em prática aqui no Ranieri.

Colégio RANIERI

Marco da Idade

0-24+

Agora, ele já consegue andar alguns passos sem apoio!

Fica a dica

Tenha cuidado com os objetos que deixa pela casa e proteja a quina dos móveis para evitar acidentes.

13 Meses

Principais características

Agora, o seu bebê já consegue, por exemplo, seguir a batida de uma música batendo palmas ou batucando em um instrumento de brinquedo.

Consegue também responder perguntas simples com gestos, mudanças de comportamento ou palavras;

Como fazemos aqui no Ranieri!

Nessa fase, mostrar que está disponível e presente é importante para estimular o desenvolvimento. Brincadeiras como bolhas de sabão, que prendem a atenção da criança, podem ajudar no desenvolvimento cognitivo e da habilidade de imitação. Além disso, sabia que as aulas de natação também desenvolvem o cognitivo? Venha conhecer!

Colégio RANIERI

Marco da Idade

0-24+

Seu bebê está aprendendo formas de expressar sua independência enquanto se torna consciente da sua presença e ausência.

Fica a dica

Se mostre presente e disponível para auxiliá-lo quando precisar, passando confiança e segurança.

14 Meses

Principais características

A linguagem do seu pequeno está se desenvolvendo rapidamente e ele começa a mostrar mais sinais de afeição.

Além disso, ele está desenvolvendo força muscular e aprendendo a andar com mais independência, até empurrar e puxar objetos.

Como fazemos aqui no Ranieri

Essas são algumas atividades interessantes de realizar nesse momento:

- Andar sobre diferentes texturas tem o objetivo de estimular o tato, desenvolvendo mais habilidade com os dedos.
- Imitar animais ajuda a desenvolver habilidades orais e estimular seu filho a conhecer os diferentes animais e os sons que eles fazem, incentivando as primeiras palavras.

Nas aulas do Projeto Língua Inglesa relacionamos a imitação de sons ao ensino do inglês de forma lúdica e leve.

Colégio RANIERI

Marco da Idade

0-24+

Agora, seu bebê um explorador com grande curiosidade de mexer e alcançar tudo o que se encontra no seu campo visual!

Fica a dica

Pais, mães, a palavra é só uma: calma! Procure demonstrar confiança para seu pequeno.

15 Meses

Principais características

Com 15 meses de idade, andar direitinho é uma questão de confiança e equilíbrio.

O desenvolvimento psicoemocional começa agora a ganhar forma e é importante que a criança tenha consciência de si própria, reagindo de forma positiva ou negativa.

Como fazemos aqui no Ranieri

Deixar que as crianças mexam, analisem e sintam é importante! Por isso, procuramos realizar atividades em espaços que estimulam sensações, como o nosso tanque de areia!

Colégio RANIERI

16 Meses

Marco da Idade

0-24+

Seu bebê já se reconhece como indivíduo e percebe que o corpo pode realizar novas atividades, o que faz com que se torne mais teimoso e decidido ao que quer.

Fica a dica

É preciso estipular limites! Seu bebê sabe reconhecer o seu “não”, porém nem sempre vai aceitá-lo e é normal que o seu filho fique frustrado ou triste com alguma coisa. Por isso, as birras tendem a começar.

Principais características

A criança já é capaz de caminhar e de se manter de pé em segurança, com movimentos muito mais controlados. Começa também a apresentar melhoria na coordenação motora fina.

Como fazemos aqui no Ranieri

Lidamos com as emoções das crianças com calma! Reconhecendo as emoções que sentem e ajudando a expressá-las.
Além disso, utilizamos a sala de massagem, para acalmar e tranquilizar os bebês com a técnica da shantala.

Colégio RANIERI

Marco da Idade

0-24+

Nesta idade a criança ainda está adquirindo autocontrole. Ela quer tudo aqui e agora.

Fica a dica

Reforce a segurança! Ponha telas, verifique a grade do berço, entre outros.

17 Meses

Principais características

Com mais energia e independência, seu bebê vai querer subir e escalar móveis e cadeiras sozinho, além de outras " artimanhas", como por exemplo, querer pular a grade do berço.

Também, ele passa a criar relações específicas com outras pessoas que não só o pai ou a mãe.

Como fazemos aqui no Ranieri

Nesta idade, as crianças adoram pintar, desenhar, colorir. Agora, pode ser que ele consiga controlar o desenho melhor, ocupando espaços diferentes do papel. Assim, fazemos atividades que estimulam tanto o desenvolvimento motor, quanto o cognitivo das crianças.

Como por exemplo, em nossa sala de brinquedos, são estimulados os 5 sentidos, enriquecendo a descoberta das crianças, além de trabalhar a coordenação motora, as habilidades corporais e os movimentos.

Colégio RANIERI

Marco da Idade

0-24+

Continuando a fase da independência, agora, é possível que o seu bebê comece a recusar alguns alimentos.

Fica a dica

Para ajudar o bebê a falar outras palavras, pode-se mostrar um objeto e dizer como ele se chama.

Também, como o bebê já sabe subir em sofás e cadeiras, é também importante que fique longe de janelas, sendo interessante colocar grades ou telas de proteção para evitar acidentes.

18 Meses

Principais características

Nesta fase, o bebê já tem uma visão muito boa e aponta para o que quer.

Consegue entender também quase tudo o que lhe dizem e sabe falar cerca de 10 a 12 palavras simples.

Como fazemos aqui no Ranieri

Para lidar com a recusa dos alimentos, o tempo é necessário! Talvez pode ser algo do dia ou momento. Algo que realizamos aqui, é esperar alguns dias e voltar a oferecer o mesmo alimento. Aqui, contamos com refeitórios adequados para cada faixa etária, facilitando esse momento com as crianças.

Colégio RANIERI

Marco da Idade

0-24+

A criança quer fazer coisas "importantes", como ajudar os pais a arrumar a mesa, e assim por diante.

Fica a dica

Permita que ele faça pequenas atividades, sempre de forma divertida, como pedir para ele organizar os brinquedos com você. Isso ajuda na noção de responsabilidade e autonomia.

Para evitar birras, peça o auxílio apenas quando a atividade for inofensiva.

19 Meses

Principais características

À essa altura, o bebê já entende que o banheiro é o lugar de tomar banho e de fazer as suas necessidades, mesmo que ainda não tenha iniciado o processo de desfralde.

O vocabulário de uma criança de 1 ano e 7 meses pode variar de cerca de dez palavras a até 50.

Como fazemos aqui no Ranieri

Crianças pequenas aprendem na prática, o famoso "aprendizado motor", tocando, segurando, arrastando e jogando objetos. Por isso estão sempre querendo mudar as coisas de lugar, testando o tamanho, o peso e a forma das coisas.

Nesse momento, realizar atividades de encaixar, colar e arrastar é uma prática interessante. Na sala de brinquedos, deixamos as crianças livres para explorarem ao seu redor, desenvolvendo as habilidades corporais e os movimentos.

Vídeo explicativo sobre o desfralde

Assista agora

Colégio RANIERI

Marco da Idade

0-24+

Nesta fase, as crianças querem imitar e repetir tudo o que ouvem.

Fica a dica

Incentive o seu desenvolvimento com livros interativos, lendo em voz alta para que possa repetir as suas palavras.

20 Meses

Principais características

Essa é uma fase em que as crianças costumam ser mais carinhosas. Como por exemplo, é provável que peçam mais colo, porque sabem que esse é um jeito de ter sua atenção todinha para eles.

Como fazemos aqui no Ranieri

Estimulamos a socialização nessa fase. Então, colocamos as crianças do nosso berçário para brincarem no parquinho e na sala brinquedos, por exemplo. Conhecendo novos objetos e sensações.

Colégio RANIERI

Marco da Idade

0-24+

A imaginação está cada vez mais ativa, e pode dar origem a novos medos.

Fica a dica

Nesses momentos, relaxe e, juntos, irão aprender a se entender e lidar melhor com os momentos de medo. É muito importante que vocês, pais, demonstrem acolhimento.

21 Meses

Principais características

O seu pequeno, agora, além de comer sozinho, aprende a rotina de escovar os dentes e ir para a cama, por exemplo.

Mais uma vez, usam as suas mãos e a boca para aprender coisas novas e experimentar diferentes sensações.

Como fazemos aqui no Ranieri

Estimular a leitura nessa fase é muito importante! Aqui vão algumas recomendações de livros:

Hora de dormir: A princesa e o príncipe

Com esse livro, as crianças aprendem a se preparar para dormir com ilustrações e sons.

Estegossauro e Seus Amigos

Ótimo para estimular a a curiosidade, a criatividade e a imaginação.

Colégio RANIERI

Marco da Idade

0-24+

Começam a controlar melhor o corpo, começando a reconhecer quando querem fazer xixi, por exemplo.

Fica a dica

É momento de estar atento para as mudanças! O momento do desfralde está perto e alguns bebês podem estar mais dispostos para isso já.

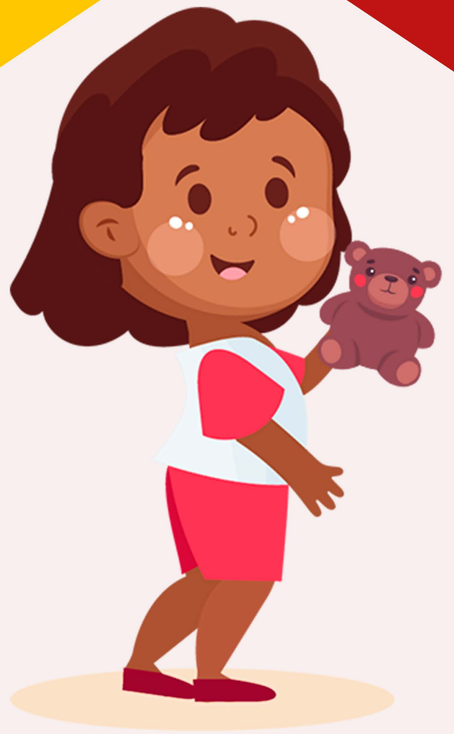

22 Meses

Principais características

O desenvolvimento da linguagem pode ser visto com o uso de palavras relacionadas com elas próprias e com frases curtas.

A forma de brincar pode mudar sutilmente, tornando-se mais cooperativa e interativa.

Como fazemos aqui no Ranieri

É fundamental que as crianças brinquem com outras crianças, mesmo com as birras. Dessa forma, realizamos cada vez mais atividades que estimulam a socialização no parque molhado, tanque de areia, sala de brinquedos e nas próprias aulas.

Colégio RANIERI

Marco da Idade

0-24+

Agora, é capaz de comunicar-se com mais clareza com as pessoas ao seu redor.

Fica a dica

Aproveite para contar a ele sobre o seu dia, falar coisas sobre a sua família, ajudando a desenvolver ainda mais a sua habilidade linguística e conviver melhor com as pessoas que o acompanham.

23 Meses

Principais características

A sua criança se tornou um ser mais ativo e curioso, visto que já pula, corre, se deita na cama sozinha e muito mais.

Como fazemos aqui no Ranieri

Esse é um momento de conversa! Aqui no nosso berçário, contamos com psicólogos dispostos a ouvir e acolher essas novas palavras, além das próprias pedagogas nas aulas.

Colégio RANIERI

Marco da Idade

0-24+

Geralmente, esse é o momento do desfralde! Para isso, a criança já deve conseguir comunicar de forma que mostre que precisa ir ao banheiro, entendendo o que essa sensação significa.

Fica a dica

É importante mostrar autoridade e paciência para orientá-los nesse momento de transição sobre quais comportamentos são adequados ou não.

24 Meses

Principais características

Já é possível que o bebê faça movimentos de arrastar, chutar e atirar objetos, o que exige conjuntos cognitivos diferentes.

Além disso, começa a demonstrar mais individualidade, podendo ser possessivo com os seus pertences.

Como fazemos aqui no Ranieri

Contamos em nossa equipe com profissionais qualificados para cuidar e educar o seu bebê

Nessa etapa, continuamos trabalhando com brinquedos educativos e que estimulem seu desenvolvimento cognitivo, demonstrando também mais atenção às necessidades individuais de cada criança.

Colégio RANIERI

Descubra
nossos diferenciais

Colégio RANIERI

Siga-nos nas redes sociais:

Agende sua visita